

WINDEL

62-74 und 80-86 cm

MATERIAL:

Für den Überzug:

- 55(60) cm Flanell, Breite 150 cm (oder 120 cm Flanell, Breite 90 cm , genüg auch für den Saugkern)
- 65 cm Gummiband, Breite 1 cm
- 36 cm Klettband, Breite 2 cm

Für den Saugkern:

- 50(55) cm Flanell, Frottee, Baumwoll-Mull o. ä. saugfähiger Stoff
- 35 x 40 cm Dacronwatte

Alte, beim Gebrauch weich gewordene Frottee-, Baumwoll- und Windeltücher eignen sich gut dazu, im Saugkern aufs neue verwendet zu werden.

Dacronwatte selbst saugt keine Flüssigkeit auf, so dass es notwendig ist, im Saugkern neben Dacronwatte auch andere Materialien zu verwenden. Die Watte dient dazu, das Zusammenkleben der Baumwollschichten zu verhindern und die Windel zu belüften; dadurch wird die Windel auch schneller trocken.

ÜBER DAS MODELL:

Die Windel ist eine einheitliche Stoffwindel, die Feuchtigkeit aufsaugt und doch Luft an den Po lässt. Das Hosenteil der Windel wird aus doppeltem Stoff genäht und ein integrierter Saugteil wird hinein genäht.

DER SAUGKERN

kann sich z. B. wie folgt zusammensetzen:

- 8 Flanellschichten + 3 Schichten Watte **oder**
- 12 Mullschichten + 3 Flanellschichten + 2 Schichten Watte **oder**
- 6 Frotteschichten + 2 Schichten Watte

Über die Stoffwindel wird immer noch eine extra **feuchtigkeitsresistente Schicht** angezogen. Wir empfehlen ein **Windelhöschen aus Wolle**. Die Strickanleitung dazu finden Sie ebenfalls auf diesen Seiten.

Die Windel wird geöffnet in der Maschine gewaschen; deswegen ist sie mit Klettbandtaschen versehen, die beim Waschen der Windel über die Hakenseite des Klettbandes gezogen werden. Wird die Hakenseite ungeschützt gewaschen, zieht sie Fusseln an und schließt dann nicht mehr richtig.

Ein Baby braucht ca. 20 Windeln, um einen regelmäßigen Ersatzkreislauf beim Waschen, Trocknen und Gebrauch zu gewährleisten.

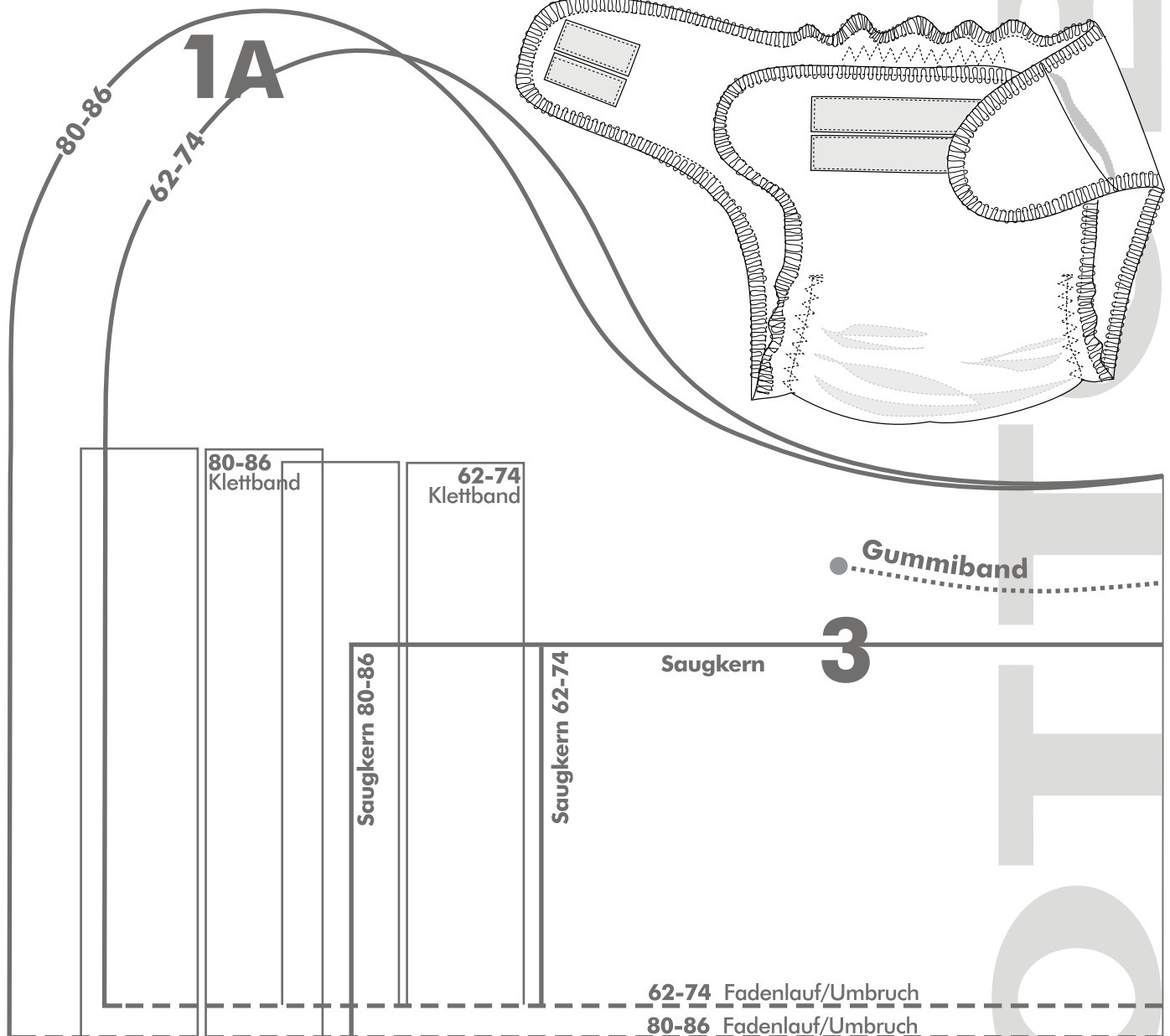

WINDEL

62-74 und 80-86 cm

SCHNITTLISTE:	Stück
1 Windelteil A+B+C	2
2 Klettbandtasche	2
3 Saugteile	je nach Bedarf

ZUSCHNEIDEN:

Die Schnittteile **A+B+C** zu vollständigen Schnittmustern kleben. Die innere und äußere Windelschicht und die Klettbandtaschen aus Flanell, das Saugteil nach Belieben zuschneiden. Keine Nahtzugaben hinzufügen! Ein Saugteilstück etwas größer als die anderen zuschneiden.

TIPP!

Die äußere Windelschicht kann auch aus wasserdichtem Stoff genäht werden, dabei bitte die Pflegehinweise des Stoffes beachten!

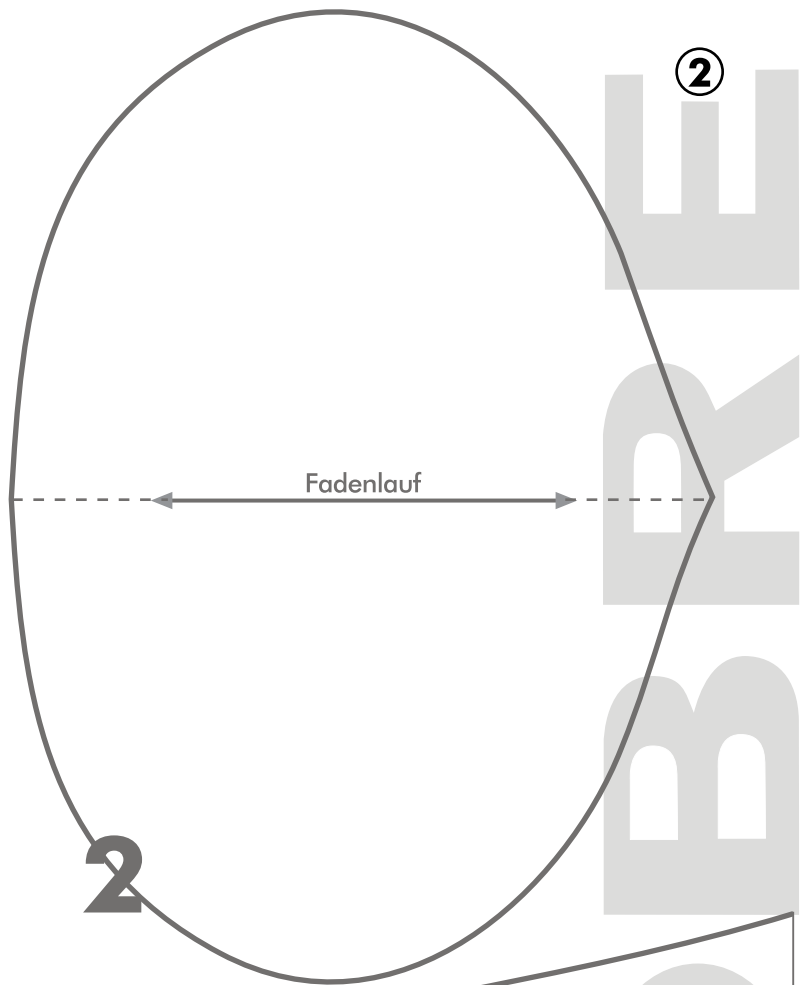
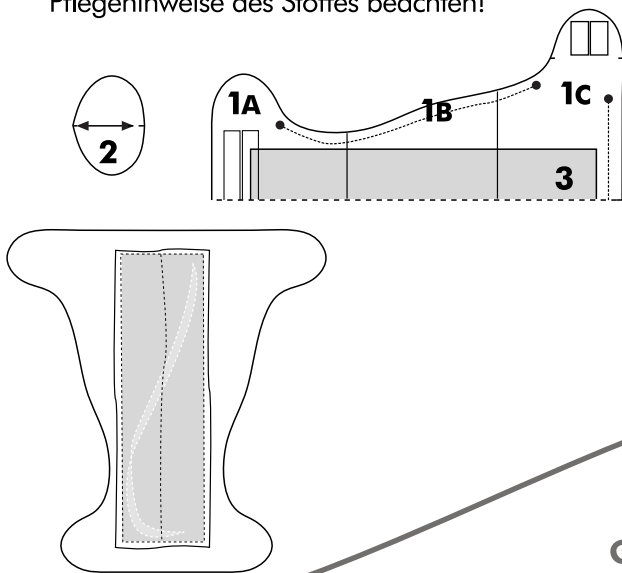

1B

Gummiband

DESIGNED BY

studio
TUUMAT
design factory

Copyright © All rights reserved to Studio Tuumat Oy Oulu Finland 2001.

NÄHEN:

Die innere Windelschicht:

1. Aus der harten, d.h. Hakenseite des Klettbandes vier 4 cm lange Stückchen abschneiden und sie an die Ecken auf die rechte Seite der inneren Windelschicht nähen.
2. Das Saugteil auf die linke Seite der Windelschicht wie folgt nähen: Die Saugteilstücke aufeinander legen, das etwas größere Stück oben, das Saugteil knappkantig an der richtigen Stelle aufsteppen, bei Bedarf auch quer durch die Mitte; s. die Abbildung.
3. Aus dem Gummiband zwei 25 cm lange Stücke für die Hosensäume und ein 15 cm langes Stück für hinten zuschneiden. Die Gummibänder zeichengemäß auf die Windel steppen: mit geradem Stich das Gummiband durchsteppen und das Gummiband beim Nähen gleichmäßig dehnen.

Die äußere Windelschicht:

1. Aus der weichen oder Maschenseite des Klettbandes zwei 18-20 cm lange Stücke abschneiden und vorne auf die rechte Seite der äußeren Windelschicht steppen.
2. Die Klettbandtaschen doppelt legen und entlang der Nahtzugaben die Ecken auf die rechte Seite des Hosenteils heften.

Zusammennähen:

Die Windelschichten links auf links aufeinander stecken und knappkantig aneinander steppen. Die Kanten mit einer Overlockmaschine oder breitem Zickzackstich versäubern. Die Gummibänder an die äußere Seite der Windel mit Dreistich-Zickzack entlang der geraden Naht durchsteppen.

Saugkern/ Schnittlinie

62-74

80-86

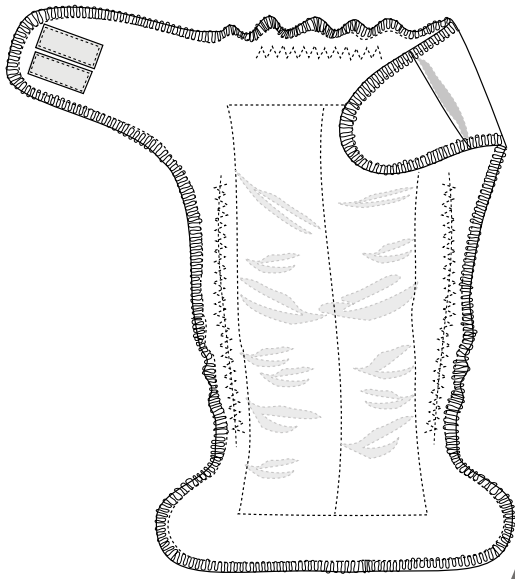

1c

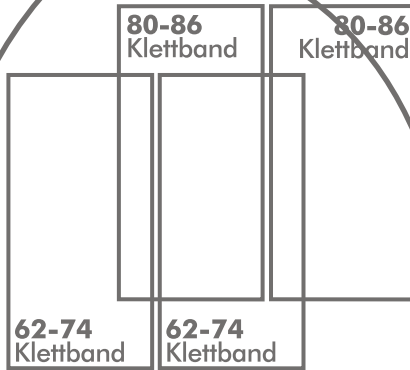

Klettband-tasche

Klettband-tasche

62-74

80-86

WASCHEN VON WINDELN:

Das „große Geschäft“ von der Windel in die WC-Schüssel abspülen. Die gebrauchten Windeln **in kaltem Wasser** in einem Gefäß mit Deckel liegen lassen. Ins Wasser ein paar Tropfen normalen Essig gießen (ca. 0,3 dl Weingeistessig auf 10 l Wasser), welcher bakterienhemmend wirkt.

Die Windeln werden bei **60°C im Weißwäscheprogramm gewaschen**; es empfiehlt sich, sie jedes dritte Mal mit **90°C** zu waschen. In eine normale Waschmaschine für ca. drei kg Wäsche passen 7-8 Windeln, eine Windelmenge also, die ein Baby normalerweise an einem Tag verbraucht.

Die Windeln werden in einem luftigen Raum aufgehängt oder aber maschinell getrocknet. Bügeln soll man die Windeln nicht. Es empfiehlt sich, naturfreundliche und ökologische Waschmittel zu bevorzugen. Keine Weichspüler bei Baby-Sachen verwenden!

Gummiband

KONTROLLFELD Größe: 5x 5 cm

Durch Messen der Größe dieses Feldes, können Sie kontrollieren, ob die Schnittmuster in der richtigen Größe ausgedruckt wurden. Wenn die Größe nicht richtig ist, müssen Sie die Festlegung der Seitengröße (A4) ihres Computers überprüfen und die Schnittmuster erneut in der richtigen Größe vergrößert und verkleinert ausdrucken.

62-74 Gummiband

80-86 Gummiband

3

Saugkern

62-74 Fadenlauf/Umbruch

80-86 Fadenlauf/Umbruch